

## Fachtagung 2022

### Militärunternehmertum und Soldwesen in der Zentralschweiz

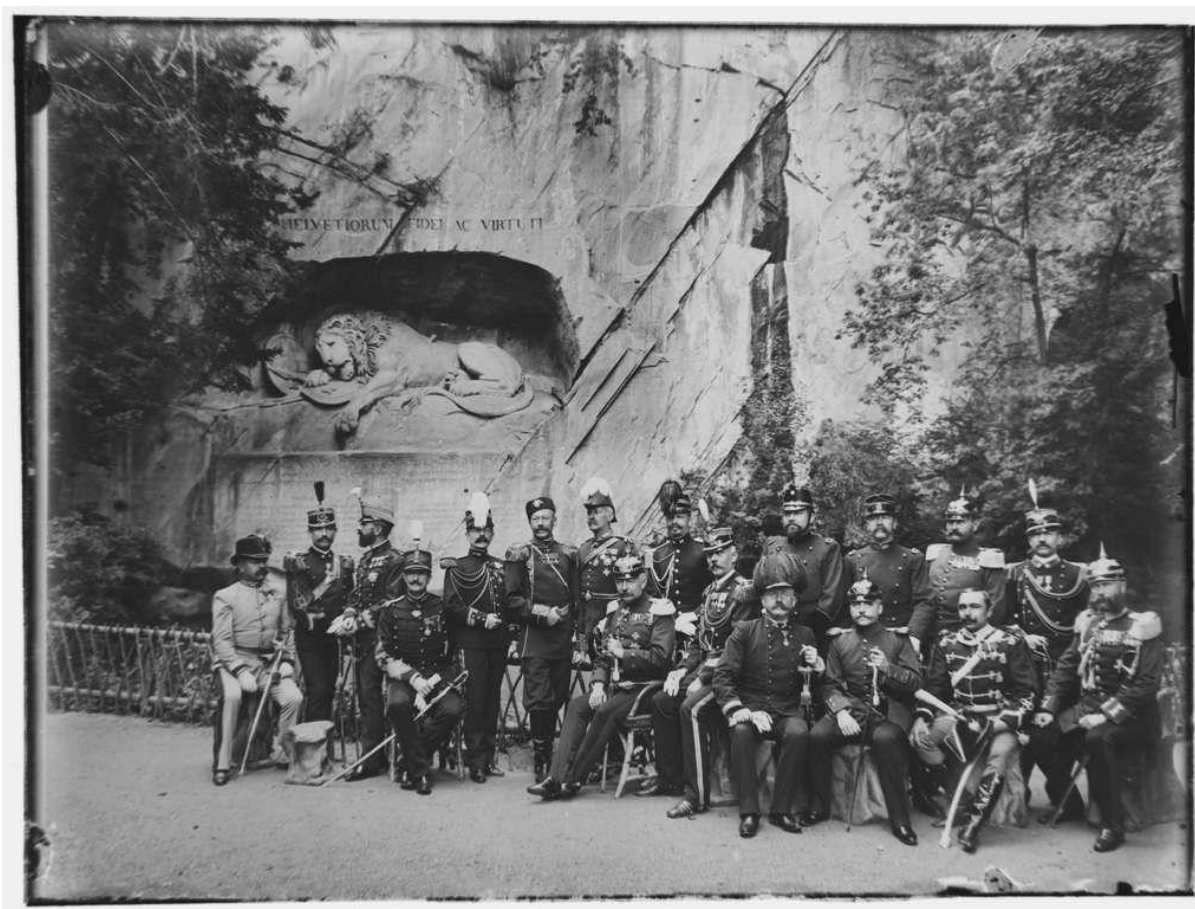

**Samstag, 15. Januar 2022**  
**Marianischer Saal, Bahnhofstrasse 18, Luzern**

Das Militärunternehmertum und das Söldnerwesen spielten vom Spätmittelalter bis ins 19. Jahrhundert eine prägende Rolle im politischen, wirtschaftlichen, gesellschaftlichen wie kulturellen Leben der Zentralschweiz. Bis in die heutige Zeit wirken diese Fremden Dienste unmittelbar und mittelbar im Zentralschweizer Alltag und in der Kultur nach. Namhafte Fachexpertinnen und Fachexperten beleuchten mit ihren Referaten unter unterschiedlichen Fragestellungen verschiedene Aspekte dieses historischen Phänomens.

- Datum:** **Samstag, 15. Januar 2022, 09.30 – 16.00 Uhr**
- Ort:** Marianischer Saal, Bahnhofstrasse 18, Luzern
- Tagungsgebühr:** Fr. 50.-  
Studierende mit Legi Fr. 20.-  
Im Tagungsgeld inbegriffen ist die Kaffeepause, nicht aber das Mittagessen.
- Mittagessen:** individuell in den umliegenden Restaurants
- Anmeldefrist:** **Bis 7. Januar 2022 mit beiliegendem Einzahlungsschein**  
(respektive mit IBAN CH72 8117 9000 0012 7113 4)
- Auskünfte:** [www.hvz.ch](http://www.hvz.ch) oder Dr. Oliver Landolt, Stadtarchiv Schaffhausen,  
Telefon 052 632 52 30
- Abbildung:** Ausländische Offiziere vor dem Löwendenkmal in Luzern, ca. 1901.  
Foto: Caspar Hirsbrunner (vermutl.), StALU FDC 2/3.

## Tagungsprogramm

- 09.30      **Dr. Jürg Schmutz**  
Begrüssung
- 09.35      **Dr. Oliver Landolt**  
Militärunternehmertum und Soldwesen in der Zentralschweiz – Einführende Worte
- 09.45      **Prof. Dr. André Holenstein**  
Innerschweizer Militärunternehmer. Rahmenbedingungen, Muster und Logiken militärischer Arbeits- und Karrieremigration (15.–19. Jh.)
- 10.15      Diskussion
- 10.25      Kaffeepause
- 10.55      **Prof. Dr. Regula Schmid-Keeling**  
Söldner und Kriegsgeschäft in der Zentralschweiz, 1300–1450
- 11.25      Diskussion
- 11.35      **Dr. Philippe Rogger**  
Leibwächter der Mächtigen. Schweizergarden und Militärunternehmertum in der frühen Neuzeit
- 12.05      Diskussion
- 12.15      Mittagspause
- 14.00      **Dr. Willi Loepfe** (vertreten durch Dr. Oliver Landolt)  
Die Bedeutung der Fremden Dienste für Schwyz um 1700 – Staatsraison und private Interessen
- 14.30      Diskussion
- 14.40      **Dr. des. Nathalie Büsser**  
Hinter den Stammbäumen. Die Schwestern, Ehefrauen, Schwäger und Brüder der Soldunternehmer
- 15.10      Diskussion
- 15.20      **Giulia Schiess M.A., Dr. Jürg Stadelmann**  
Ein 200-jähriger Löwe in Luzern. Was erzählt diese historische Quelle?
- 15.50      Diskussion und Bilanz
- 16.00      Ende der Tagung

# Situationsplan Marianischer Saal Luzern (Bahnhofstrasse 18)

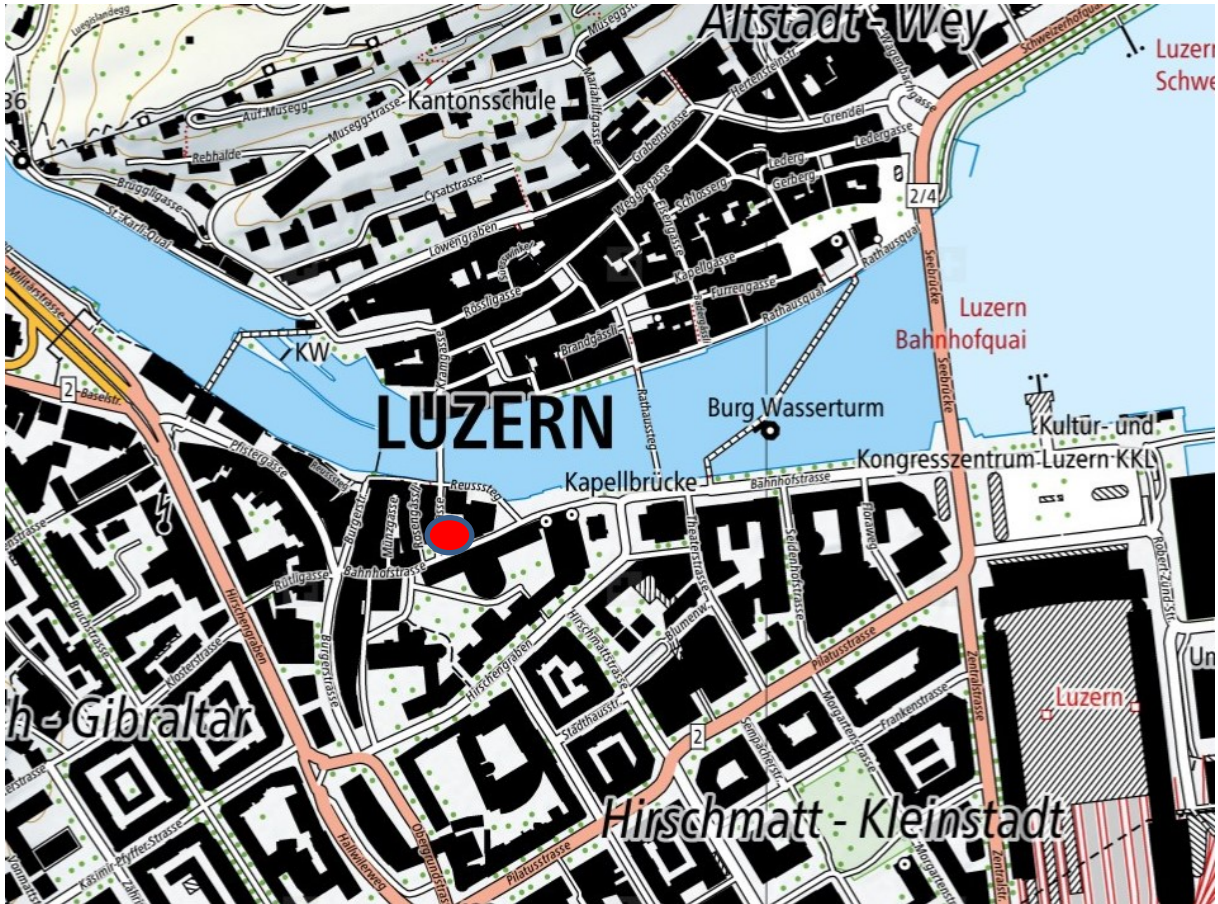

## Fahrplan SBB

Altdorf (Allmend) ab 07:53 Uhr  
 Zug ab 08:36 Uhr  
 Schwyz ab 08:08 Uhr  
 Stans ab 08:40 Uhr  
 Sarnen ab 08:35 Uhr

Luzern an 08:49 Uhr  
 Luzern an 09:07 Uhr  
 Luzern an 08:54 Uhr  
 Luzern an 09:02 Uhr  
 Luzern an 08:55 Uhr

Luzern ab 17:08 Uhr  
 Luzern ab 16:21 Uhr  
 Luzern ab 16:21 Uhr  
 Luzern ab 16:27 Uhr  
 Luzern ab 16:42 Uhr

Altdorf an 18:05 Uhr  
 Zug an 17:06 Uhr  
 Schwyz an 17:16 Uhr  
 Stans an 16:48 Uhr  
 Sarnen an 17:08 Uhr